

KRATON NGAYOGYAKARTA HADININGRAT



Kraton Ngayogyakarta Hadiningrat
Kraton Ngayogyakarta Hadiningrat merupakan istana resmi Kasultanan Ngayogyakarta Hadiningrat yang dahulu juga merupakan pusat pemerintahan Kasultanan Ngayogyakarta. Buka: Senin-Minggu (libur). Tiket: Turis Lokal Rp. 7.500,- Turis Asing Rp. 12.500,-

Ngayogyakarta Hadiningrat Palace or Kraton Yogyakarta
Ngayogyakarta Hadiningrat Palace or Kraton Yogyakarta, former government center of the Sultanate of Yogyakarta, is the official palace of Yogyakarta Sultanate. Opening time: Monday - Sunday 08.00-14.00 WIB (Friday closed). Ticket fee for local: Rp. 7.500, international: Rp. 12.500



1

TAMANSARI



Taman Sari
Taman Sari merupakan situs kebun istana Kraton Yogyakarta. Berfungsi sebagai tempat peristirahatan Sultan bersama keluarga kerajaan dan juga sebagai benteng pertahanan Kraton Yogyakarta. Buka: Senin - Minggu 09.00 - 15.00 WIB. Tiket: Turis Lokal Rp. 5.000,- Turis Asing Rp. 15.000,-

Taman Sari Water Castle
Taman Sari Water Castle is a former royal garden of the Sultanate of Yogyakarta. It had multiple functions such as resting area and defense area of Kraton Yogyakarta. Opening time: Monday - Sunday 09.00 - 15.00 WIB. Ticket fee for local: Rp. 5.000, international: Rp. 15.000



7

MUSEUM DEWANTARA KIRTI GRIYA TAMAN SISWA



Museum Dewantara Kirti Griya Taman Siswa
Museum ini didirikan mengenang Raden Mas Soewardi Soerjaningrat, Ki Hajar Dewantara sebagai Bapak Pendidikan Nasional. Museum menyimpan karya-karya dan rekam jejak perjuangan Ki Hajar Dewantara.

Museum "Dewantara Kirti" Griya Taman Siswa
Museum "Dewantara Kirti" Griya Taman Siswa Museum is built to honor Raden Mas Soewardi Soerjaningrat well known as Ki Hajar Dewantara, the father of National Education. Opening time: Tuesday - Saturday 08.00 - 13.30 WIB, Friday 08.00 - 13.30 WIB.



13

XT SQUARE



XT Square
XT Square ideasin sebagai ruang publik dan fasilitas berbelanja yang nyaman. Di area ini terdapat juga Museum Lukisan 3D "De Mata" dan "Museum Patung De Arca" Buka jam: 10.00 - 22.00 WIB.

XT Square
XT Square is an area that was built with an integrated concept being offered to the public in a shopping center, ie. In this area there are also De Mata 3D Painting Museum and De Arca Sculpture Museum. Opening time: 10.00 - 22.00 WIB.



19

PETA OBYEK & DAYA TARIK WISATA

JOGJA
TOURIST ATTRACTION & DESTINATION MAP



pesona Indonesia

jogja
DINAS PARIWISATA KOTA YOGYAKARTA
TOURISM DEPARTMENT YOGYAKARTA CITY GOVERNMENT
Jl. Suroto II Yogyakarta, Telp: +62 274 588025
email: pariwisata@jogjakota.go.id

GEDUNG AGUNG



Gedung Agung
Gedung Agung merupakan Istana Kepresidenan digunakan sebagai kediaman resmi Presiden. Gedung Agung Yogyakarta pernah dipergunakan sebagai pusat pemerintahan Republik Indonesia pada saat Ibu kota Negara Indonesia berada di Yogyakarta. Buka: Senin - Kamis pukul 08.00 - 14.00 WIB

Gedung Agung
Gedung Agung is a great house for President to live while in Yogyakarta. This building has a great historical role in term of defending Indonesia's sovereignty against the Dutch re-occupation. Opening time: Monday-Thursday 08.00 - 14.00 WIB



2

SLASAR MALIOBORO



Slasar Malioboro
Slasar Malioboro dibangun sebagai gerbang masuk Kota Yogyakarta bagi wisatawan serta untuk mendukung perkembangan ekonomi Usaha Mikro Kecil Menengah di Kota Yogyakarta. Terletak di selatan Stasiun Tugu Yogyakarta.

Slasar Malioboro
Slasar Malioboro was built to be an entrance door for visitors of Yogyakarta, and support the Small and Medium local communities business development. It located at the south side of Tugu Train Station of Yogyakarta.



8

MUSEUM BIOLOGI



Museum Biologi
Museum yang dirintis oleh Fakultas Biologi UGM merupakan museum yang memiliki koleksi biologi dan herbarium. Buka: Senin - Sabtu 08.00-16.00, Jumat 08.00 - 15.00

Biology Museum Initiated
Biology Museum Initiated by Faculty of Biology Universitas Gadjah Mada, this museum has biology and herbarium samples' collector. Opening Time Monday - Thursday 08.00-16.00, Friday 08.00 - 15.00



14

PEDESTRIAN KOTABARU



Pedestrian Kotabaru
Kotabaru dibangun oleh Belanda dengan konsep green city atau taman kota yang sejuk dan menyegarkan mata. Sisa konsep tersebut masih dapat dirasakan hingga saat ini melalui jalan bejalan yang berjalur rapi di sepanjang Jalan Suroto.

The Pedestrian of Area Kotabaru
Kotabaru was built by Indische with the concept of a green city or city park which is cool and refreshing for the eye. The rest of the concept is still can be felt today through the banyan trees which stay in line in Jalan Suroto.



20

TITIK NOL KILOMETER



Titik Nol km
Titik Nol Kilometer Yogyakarta berada di pusat Kota Yogyakarta. Sebagai sebuah persimpangan yang terdiri dari empat jalur, di setiap sisinya terdapat bangunan bersejarah yaitu Gedung Agung, Benteng Vredenburg, Gedung BI dan Kantor Pos serta Gedung Bank BNI.

Nol Kilometer
The Zero Kilometer in Yogyakarta is located at the centre of the city. As an intersection consist of 4 lines, in each section has a building of heritage.



3

PLAZA NGASEM

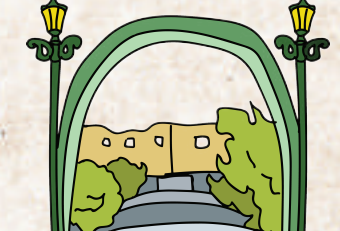

Plaza Ngasem
Plaza Ngasem adalah salah satu titik yang menjadi lokasi beragam jenis pertunjukan seni dan budaya Yogyakarta, bertempat di sebelah utara Taman Sari. Selain itu terdapat pasar tradisional yang menjual beragam jajanan tradisional khas Jogja, peralatan membanting dan peralatan rumah tangga tradisional.

Plaza Ngasem
Plaza Ngasem is an open space to held various art and culture performances, located at the north side of Tamansari. There is a traditional market inside, sells many kind of housewares.



9

MUSEUM SANDI



Museum Sandi
Museum Sandi adalah museum persandian yang menampilkan berbagai koleksi koleksi persandian bersejarah dan juga bertempat di sebelah utara Taman Sari. Selain itu terdapat integral perjuangan kemerdekaan Republik Indonesia. Buka: Senin - Jumat pukul 07.30 - 16.00 WIB.

Sandi Museum (Literally Code Museum)
Sandi Museum (Literally Code Museum) is a coding museum which preserves historic coding collection during The Indonesian National Revolution or Indonesian War of Independence. Opening time: Senin-Jumat 07.30-16.00 WIB.



15

PEDESTRIAN MALIOBORO



Pedestrian Malioboro
Malioboro adalah jalan yang terkenal sebagai tempat berwisata belanja paling diminati di Yogyakarta. Kawasan Malioboro terletak sangat strategis yaitu diantara Kraton Ngayogyakarta Hadiningrat dan Tugu Pahlawan.

Pedestrian of Malioboro Street
Malioboro is a street famous as a tourism destination for shopping area in Yogyakarta. Malioboro located strategically between Yogyakarta Sultan Palace and Tugu Yogyakarta.



21

MUSEUM BENTENG VREDEBURG



Museum Benteng Vredenburg
Di museum ini kita dapat melihat sejarah perjuangan kemerdekaan Republik Indonesia melalui diorama yang tersaji indah di dalam ruang benteng yang arsitekturnya bergaya Indische. Buka: Senin-Jumat 08.30 - 11.30, Sabtu & Minggu 08.00 - 13.00 WIB.

Fort Vredenburg Museum
Fort Vredenburg Museum located in the zero kilometer area, was constructed by Frans Haack the dutch engineer in 1767. It displays the history dynamics of Indonesia and Yogyakarta. Opening times: Monday - Friday 08.30-11.30, Saturday & Sunday 08.30 - 13.00



4

MONUMEN SO 1 MARET



Monumen Serangan Oemoem 1 Maret
Monumen Serangan Oemoem 1 Maret ini merupakan salah satu landmark dan cagar budaya DIY sebagai bangunan yang mengisahkan tentang sejarah perjuangan Bangsa Indonesia melawan penjajahan Belanda. Buka: Selasa-Minggu 08.00-16.00 WIB

Serangan Oemoem 1 Maret Monument
Serangan Oemoem 1 Maret Monument is one of landmark and a cultural heritage of Yogyakarta to commemorate the history of the Indonesian struggle against dutch colonialism. Opening time: Tuesday-Sunday 08.00-16.00



10

TAMAN PINTAR



Taman Pintar
Taman Pintar merupakan tempat wisata rekreasi sekaligus sarana edukasi yang terbagi dalam beberapa zona dan baik untuk pengembangan ilmu pengetahuan bagi pengunjung segala usia. Buka: Selasa - Jumat 09.00 - 17.00 WIB, Sabtu & Minggu 08.30 - 17.00 WIB. Playground buka sampai pukul 21.00 WIB/tiket anak Rp. 12.000,-/tiket dewasa Rp. 20.000,-

Taman Pintar
Taman Pintar or Science Park is designed for recreation and education. All games are designed to improve and attract kid's interest in science and technology. Opening time: Tuesday - Friday 09.00 - 17.00 WIB, Saturday & Sunday 08.30 - 17.00 WIB. Ticket fee for children: Rp 12,000, adult: Rp 20,000



16

RUMAH SAKIT MATA DR.YAP



Rumah Sakit Mata Dr. Yap
Berdiri pada tahun 1923, Rumah Sakit Mata Dr. Yap merupakan rumah sakit khusus yang lingkup kegiatannya meliputi upaya peningkatan kesehatan mata. Di dalamnya ada Museum peninggalan Dr. Yap Hoeng Tseng pendiri rumah sakit ini.

Dr. Yap Eye Hospital
Established since 1923, Dr. Yap Eye Hospital is a special hospital for eyes health. There is a museum inside, contents of Dr.Yap's legacies, the founder of the hospital.



22

SENTRA GUDEG WIJILAN



Sentra Gudug Wijilan
Gudeg adalah makanan yang terbuat dari nangka muda dan santan, biasanya dimakan bersama dengan berbagai macam lauk pauk seperti kecek, telur, ayam, tempe dan tahu bacem. Wijilan adalah kawasan terkenal sekaligus bersejarah yang merupakan sentra gudug makanan khas Jogja.

Wijilan "Gudeg" Centre
Gudeg is a traditional cuisine made from young jackfruit and coconut milk, the side dish are kecek,boiled egg, chicken, soybean cake and tahu in bacem style.Wijilan street is a famous and historical area which is a central of Gudeg, the traditional cuisine from Jogja.



25

MASJID GEDHE KAUMAN



Masjid Gedhe Kauman
Merupakan salah satu cagar budaya nasional dan menjadi masjid tertua di Pulau Jawa dan Indonesia Masjid ini mempunyai arsitektur budaya Jawa yang sangat indah dan penuh makna.

Kauman Grand Mosque
Kauman Grand Mosque is considered as one of The National Cultural Heritage and the oldest mosque in Java Island area in Indonesia. It is located in the west side of Northern Town Square of Yogyakarta.



5

PASAR BERINGHARJO



Pasar Beringharjo
Pasar Beringharjo merupakan pasar tradisional pertama dan terbesar di Yogyakarta berbagai kebutuhan pokok, aneka kerajinan, makanan khas Jogja, perhiasan, souvenir tekstil & batik. Buka: Senin - Minggu 08.30 wib - 21.00 WIB

Beringharjo Market
Beringharjo Market is the first and largest traditional market in Yogyakarta, various basic needs, various handicrafts, food of Jogja, jewelry, souvenirs, Textiles and Batik available at this market. Opening Time: Monday - Sunday 08.30 wib - 21.00 WIB



11

MUSEUM PERJUANGAN



Museum perjuangan
Museum perjuangan adalah sebuah museum di Yogyakarta yang didirikan untuk mengenang sejarah perjuangan Bangsa Indonesia dan mengenang setengah abad masa Kebangkitan Nasional. Buka: Senin - Kamis 07.30 - 16.00 WIB, Jumat 08.00 - 11.00 WIB.

Perjuangan Museum Yogyakarta
Perjuangan Museum Yogyakarta was established to commemorate the history of the struggle of Indonesia and the half century period of National Awakening Day. Opening time: Monday - Thursday 07.30 - 16.00 WIB, Friday 08.00 - 11.00 WIB.



17

PASAR SATWA DAN TANAMAN YOGYAKARTA (PASTY)



Pasar Satwa dan Tanaman Yogyakarta (PASTY)
PASTY (Pasar Hewan dan Tanaman Yogyakarta) adalah surga bagi pecinta satwa dan tumbuhan di Kota Yogyakarta. Merupakan kebun binatang mini dengan koleksi satwa yang dapat dibeli untuk dipelihara.

Fauna and Nursery Market of Yogyakarta
PASTY is a paradise for animal and ornament plant lovers in Jogja. It is a mini zoo with all sorts of pets for sale.



23

MUSEUM BATIK DAN SULAMAN



Museum Batik Dan Sulaman
Koleksi batik yang ada di museum ini sangatlah lengkap, beberapa jenis batik dari berbagai daerah di Indonesia kurang lebih ada 400 jenis batik dari koleksi kain panjang sarung dll. Buka: Senin - Sabtu 09.00 - 15.00 WIB

Batik And Embroidery Museum
Batik And Embroidery Museum has approximately 400 types of batik from all over Indonesia, including long cloth collections, sarung, etc. Opening times: Monday - Saturday 09.00 - 15.00 WIB



26

KEBUN BINATANG GEMBRALOKA



Kebun Binatang GembiraLoka
Kebun Binatang GembiraLoka menyediakan wahana pendidikan dan permainan bagi keluarga, pengunjung dapat melihat koleksi binatang dan berbagai wilayah nusantara dan berbagai negara.

GembiraLoka Zoo
GembiraLoka Zoo GembiraLoka Zoo provides both recreation and education site for Yogyakarta residents and tourists. It has many animal collections from Indonesia and several countries. Opening time: Monday - Sunday 08.00 - 17.00 WIB. Ticket fee for Monday - Friday: Rp 60.000, Saturday-Sunday: Rp 75.000



6

PURO dan PURI PAKUALAMAN



Puro dan Puri Pakualaman
Puro dan Puri Pakualaman merupakan sebuah Istana Kasultanan Pakualaman yang menjadi tempat tinggal Sri Pakualaman. Di dalamnya terdapat Museum Puro Pakualaman yang berisi koleksi singgasana, senjata dan busana.

Pakualaman Palace
Puro and Puri Pakualaman is a palace of Sri Pakualaman. Opening time: Tuesday & Thursday 08.00 - 15.00 WIB.



12

MUSEUM MONUMEN PANGERAN DIPONEGORO



Museum Monumen Pangeran Diponegoro
Museum monumen ini merupakan bangunan peninggalan Pangeran Diponegoro di Abad XIX yang merupakan bukti kegiatan Pangeran Diponegoro melawan penjajahan Belanda. Buka: Senin - Sabtu 08.00 - 14.00 WIB.

Monument Museum of Pangeran (Prince) Diponegoro
This monument Museum was legacy of Pangeran (Prince) Diponegoro in the 18th century. Opening time: Monday - Saturday 08.00 - 14.00 WIB.



18

ALUN-ALUN KIDUL YOGYAKARTA



Alun-Alun Kidul Yogyakarta
Alun-Alun Kidul Yogyakarta adalah sebuah halaman milik keraton di selatan Kraton Yogyakarta. Terdapat permainan "masuk dua pohon beringin" dengan mata terutap yang terkenal di Alun-Alun Kidul Yogyakarta karena mitos dapat mengabdikan keinginan jika berhasil.

Alun-Alun Kidul Yogyakarta or Southern City Square
Alun-Alun Kidul Yogyakarta or Southern City Square is a backyard of Yogyakarta Palace. There is a famous traditional game named "entering the two of banyan tree" which the myth is it will make your dream come true if you can pass the challenge.



24

MUSEUM SONOBUDOYO



Museum Sonobudoyo
Museum Sonobudoyo merupakan museum umum yang memiliki nilai budaya ilmiah. Terdiri dari Museum Sonobudoyo Unit 1 dengan koleksi berupa benda-benda arkeologis sampai seni rupa Unit 2 dengan koleksi visualisasi etnografi Daerah Istimewa Yogyakarta. Jam buka: Selasa - Minggu pukul 08.00 - 15.30 WIB. Pemertasaan wilyang kulit setiap hari Senin - Sabtu pukul 20.00 - 22.00 WIB.

SonobudoyoMuseum
Sonobudoyo is a public museum which has a value of scientific culture. Sonobudoyo Unit 1 collection are archaeological objects and arts collections. Sonobudoyo Unit 2 collections are ethnographic visualization of Yogyakarta. Opening time: Tuesday - Sunday at 08.00 - 15.30 WIB. Leather puppet performance on every Monday-Saturday 20.00 - 22.00 WIB. CP: (0274) 376775. CP: (0274) 3736178



27

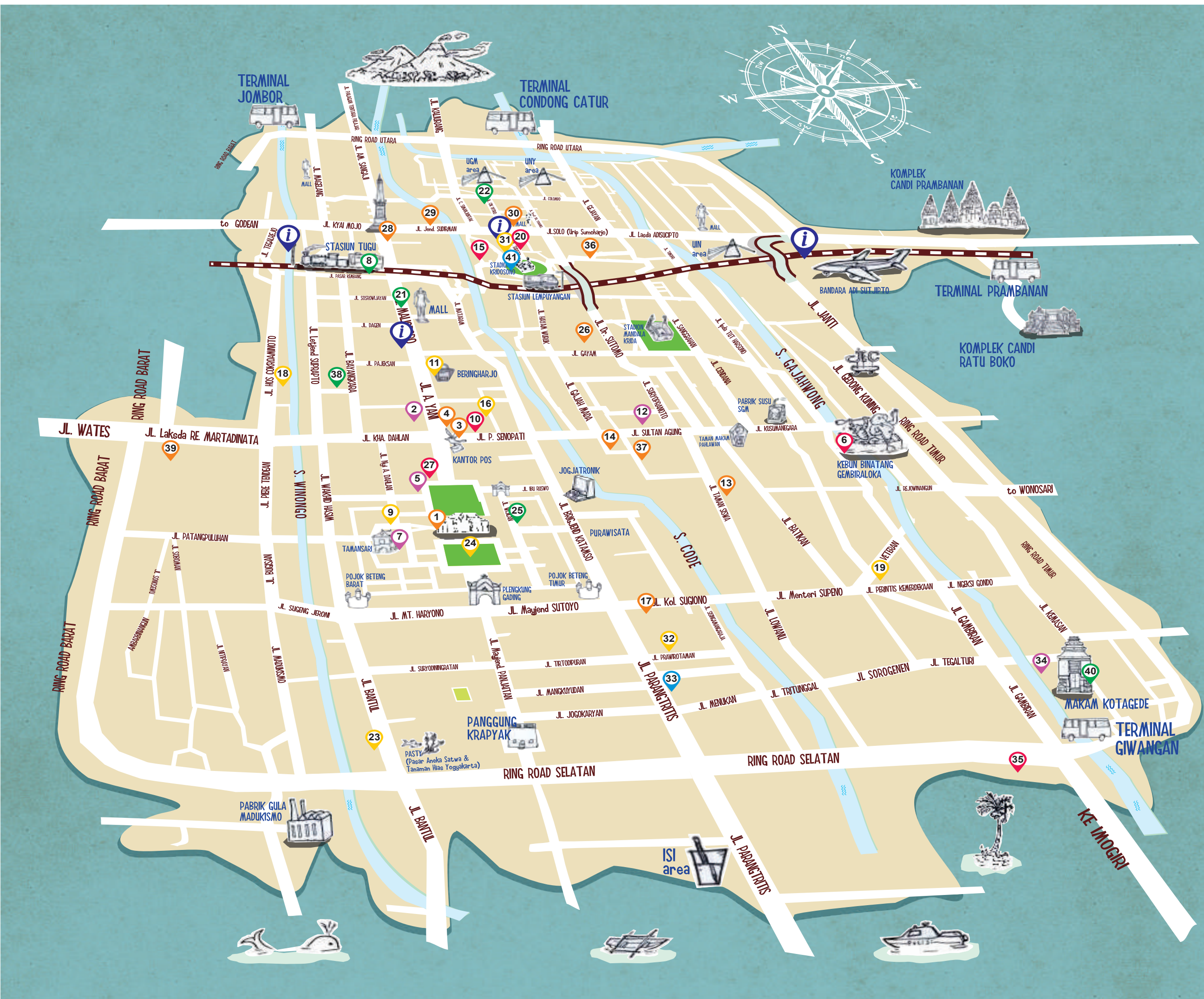

PETA OBYEK & DAYA TARIK WISATA
JOGJA city
 TOURIST ATTRACTION & DESTINATION MAP

Tourism Information Centre
 +62274 588025
 Jl. Suroto No.11 Yogyakarta
 www.pariwisata.jogjakota.go.id

@pariwisata.jogjakota fpariwisata-jogjakota
 @pariwisata.jogjakota @wisatajogjakota
 Dinas Pariwisata Kota Yogyakarta

EMBUNG LANGENSARI

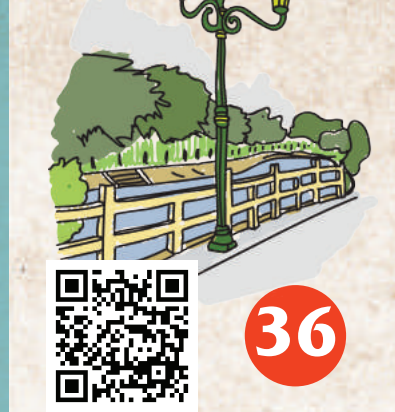

Embung Langensari
 Embung Langensari ini digunakan sebagai ekowisata, dengan maksud satu sisi sebagai peresapan air dan sebagai ruang terbuka hijau yang asri dan menyenangkan di tengah Kota Yogyakarta.
Langensari Pond
 Embung Langensari was built to be an Ecotourism area, the aim for building the pond is for water absorber and also a green public space in the centre of Yogyakarta city.

MUSEUM SASMITA LOKA

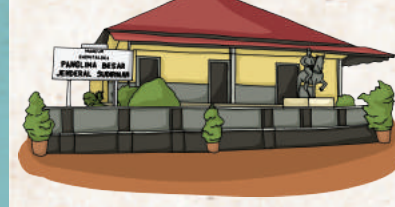

Museum Sasmita Loka
 Museum ini didirikan untuk mengenang pengabdian, pengorbanan dan perjuangan Panglima Besar Jenderal Sudirman. Buka : Senin - Kamis 08.00 - 14.00 WIB, Jumat 08.00 - 11.00 WIB.
Sasmita Loka Museum
 Sasmita Loka Museum built to commemorate the dedication, sacrifice and struggle of General Soedirman against the dutch. opening times : Monday - Thursday 08.00 - 14.00, Friday 08.00 - 11.00.

SENTRA BAKPIA PATHUK

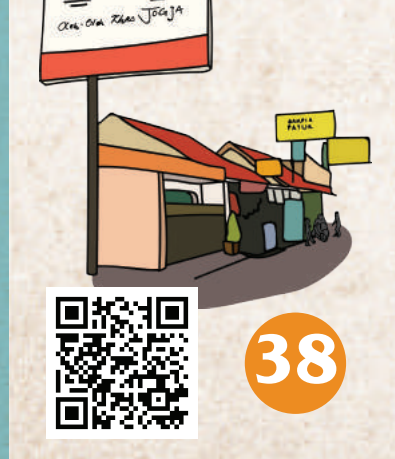

Sentra Bakpia Pathuk
 Bakpia Pathuk adalah sentra produsen dan toko oleh-oleh bakpia di Yogyakarta. Bakpia yang merupakan makanan tradisional Kota Yogyakarta memiliki rasa bermacam-macam, diantaranya yaitu kacang hijau, kumbu hitam, dan ketela ungu.
Pathuk "Bakpia" Centre
 Bakpia Pathuk is a central area of Bakpia producer and shopping area for Bakpia di Yogyakarta. Bakpia is a traditional sweets in Yogyakarta, with various flavours, such as mung beans, kumbu hitam, and cassava.

MUSEUM BAHARI YOGYAKARTA



Museum Bahari Yogyakarta
 Museum ini didirikan dengan maksud untuk membuka wawasan dan pengetahuan tentang dunia kemaritiman bagi bangsa Indonesia. Bhuasanya generasi muda. Buka : Senin - Jumat 08.00 - 16.00 WIB.
Maritime Museum Of Yogyakarta
 Maritime Museum Of Yogyakarta, functioned as the maritime museum in order to attract the interest of the young generation to learn and know more about the marine. Opening Time : Monday - Friday 08.00 - 16.00.

PEDESTRIAN TUGU DAN MARGO UTOMO

Pedestrian Tugu dan Margo Utomo
 Pedestrian Tugu dan Margo Utomo adalah ruang publik yang dapat dimanfaatkan oleh masyarakat untuk berbagai aktivitas seperti berjalan-jalan, menyewa sepeda dari Jogja Bike, duduk-duduk, ataupun membeli jajanan dari anjingrangan sekitar.
The Pedestrian of Tugu and Margo Utomo
 The Pedestrian of Tugu and Margo Utomo is a public space built for the citizen to do activities such as walking around, bike rental from Jogja Bike, hang out, or else enjoying the street food like anjingrangan.

MUSEUM PUSAT TNI AD DHARMA WIRATAMA

Museum Pusat TNI AD Dharma Wiratama
 Museum ini mempunyai koleksi benda-benda perjuangan TNI AD dan lebih banyak menyimpan dan mempertontonkan alat-alat perang besar pada zaman dulu. Buka : Senin-Minggu 08.00-15.00
"Dharma Wiratama" Central Museum of Army Officially
 "Dharma Wiratama" Central Museum of Army Officially collection includes old war weapons, war artifacts, medals, uniforms, and pictures of Indonesian Army officers. The museum also includes a hall for special events, an underground bunker, and administrative areas. Opening time: Monday-Sunday 08.00-15.00 WIB

SENTRA BATIK PRAWIROTAMAN

Sentra Batik Prawirotaman
 Batik Prawirotaman, kampung yang bernama prawirotaman ini merupakan jejeran kawasan arthop pernak-pernik yang unik yang antik, salah satunya benda antiknya adalah hasil batik kapriya.
Prawirotaman "Batik" Centre
 Batik Prawirotaman, a village called Prawirotaman, is a feature of the arthop of unique antiques, one of which is its batik kapriya.

SENTRA YANGKO KOTAGEDE

Sentra Yangko Kotagede
 Yangko adalah camilan manis terbuat dari beras ditanak lalu dijemur, disangrai, dan ditaburi tepung. Salah satu produsen yangko kotagede adalah Toko Roto Ngudi Rosso. Toko yang beralamat di Jalan Masjid Besar Kotagede itu menjual yangko aneka rasa dengan satu kotak seharga 18.000 rupiah.
Kotagede "Yangko" Centre
 Yangko is a sweets made from cooked rice, it dried and then fried without oil, poured with flour. One of Yangko producer is Ngudi Rosso Bakery, located at Jalan Masjid Besar Kotagede. They sell a box of various flavor sweets for 18.000 rupiahs.

KOMPLEKS MAKAM RAJA MATARAM

Kompleks Makam Raja Mataram di Kotagede
 Di kawasan Kotagede terdapat makam raja-raja Mataram, Masjid Besar Mataram, dan rumah-rumah tradisional. Kotagede juga merupakan sentra kerajinan perak di Yogyakarta yang bisa kita temui di pertokoan sepanjang jalan Kemas dan jalan Tegalgendu. Buku pukul : 09.00 - 20.00 WIB
Complex Tomb of King of Mataram in Kotagede Yogyakarta
 Kotagede literally Big City consist of several buildings including the king's tombs , the royals tombs, Mataram Grand Mosque, and traditional houses. Kotagede is very well known as a silver city, can be found in the shopping complex along Kemas Street and Tegalgendu Street. Opening time: 09.00 - 20.00 WIB.

PEDESTRIAN SUDIRMAN

Pedestrian Sudirman
 Kawasan pedestrian Sudirman merupakan ruang publik bertema garden city tanpa meninggalkan unsur budaya. Lebar pedestrian 4,8 meter lebih besar 2 kali lipat daripada sebelumnya.
The Pedestrian of Sudirman Street
 The Pedestrian of Sudirman Street is an open space in garden city theme which not leave the cultural icon of Yogyakarta. The latest pedestrian width range now is 4.8 metres, wider than before.

INOVASI SPORT TOURISM MONALISA

Inovasi Sport Tourism Monalisa
 MONALISA (Menikmati Harmoni Kota Yogya Dengan Lima Jalur Sepeda Wisata) merupakan sport tourism yang akan mengajak wisatawan merasakan pengalaman wisata sepeda melintasi Kota Yogyakarta. Sehingga dapat mengenal lebih dekat budaya, sajian kuliner, dan kerajinan.
Innovation Sport Tourism Monalisa
 MONALISA (Menikmati Harmoni Kota Yogya Dengan Lima Jalur Sepeda Wisata) is a sport tourism activity that will bring the visitors to the experience of bicycling around the city of Yogyakarta. So they will be closer to the cultures, cuisines and crafts.

ROOFTOP PASAR PRAWIROTAMAN

Rooftop Pasar Prawirotaman
 Rooftop Pasar Prawirotaman, adalah area di lantai teratas gedung Pasar Prawirotaman yang berisi berbagai jenis ruang untuk berbagai aktivitas. Sebuah pasar dengan pedidikan pasar tradisional dan modern yang ditunjang dengan fasilitas pendukung untuk pengembangan industri kreatif.
The Rooftop of Prawirotaman Traditional Market
 The Rooftop of Prawirotaman Traditional Market, is an area on the top of Prawirotaman Traditional Market building consist of many spaces for any purpose of activities. It is a traditional mixed modern market support with extra facilities for creative industry development.

KEBUN PLASMA NUTFAH PISANG

Kebun Plasma Nutfah Pisang
 Kebun plasma ini mempunyai koleksi pelestarian terlengkap di Indonesia. Kebun ini juga dapat menjadi wahana rekreasi ilmiah dan juga sebagai fasilitas penelitian. Buka : Senin - Jumat 08.00 - 16.00 WIB
Banana Germplasm Garden Banana
 Banana Germplasm Garden works on collecting, preserving, and distributing banana species. It has complete collection of banana species from Indonesia and abroad. Opening time : Monday - Friday 08.00 - 16.00 WIB

KOLAM RENANG UMBANG TIRTA

Kolam renang Umbang Tirta
 Kolam renang Umbang Tirta terletak di dalam kompleks stadion Kridosono yang merupakan stadion tertua di Yogyakarta. Terdapat dua kolam renang, yaitu kolam renang untuk anak-anak dan kolam renang untuk dewasa. Buka : Setiap hari pukul 08.00-18.00 WIB, Tiket masuk: 8.000-15.000 rupiah.
Umbang Tirta swimming pool
 Umbang Tirta swimming pool is a family recreational place, inside the Kridosono Stadium the oldest stadium in Yogyakarta. There are 2 pools for adult and children in Umbang Tirta. Open hour: Everyday on 08.00-18.00, ticket fee Rp. 8.000 - Rp. 15.000